

Maaüksuse asukoht

Maakond Valga maakond	Vald / linn Otepää vald	Metskond
Kinnistu number 468240	Kinnistu nimetus VANA-MÄEOTSA	

Metsakaitseekspektiivid

Number	Katastritunnus	Kvartal	Eraldis	Pindala (ha)	Tööliik	Otsuse kp	Kehtiv kuni
10000016102	63601:002:1350		2	0.11	sanitaarraie	23.08.2024	22.08.2026
10000016102	63601:002:1350		1	0.84	sanitaarraie	23.08.2024	22.08.2026

Metsa seisukorra hinnang

MKE nr **10000016102**, katastritunnus 63601:002:1350, eraldis nr 2, 1.

Alal esineb kuuse-kooreüraski kahjustus, lisaks 2024 juulikuu tormi kahjustus, mille tulemusel on kuuse-kooreüraski poolt varem kahjustatud puid ümber paisatud. Ka alal asuval väiksel eraldi tähistatud alal (0,11) on murdnud mõni üksik puu. Suuremal tähistatud alal (0,84 ha) on puistu kuuse-kooreüraski ja tormi kahjustuste tulemusel hukkunud. Peale raiet tekib alale 0,84 ha lage ala. Tervete puude hulka on arvestatud kõik elujõulised puud.

Tingimused ja soovitused

MKE nr **10000016102**, katastritunnus 63601:002:1350, eraldis nr 2, 1.

Kahjustatud alad asuvad Eesti looduse infosüsteemi andmetel Otepää looduspargis Otepää piiranguvööndis. Kaitsekord Otepää looduspargis on sätestatud Vabariigi Valitsuse 01.12.2016 määruse nr 135 „Otepää looduspargi kaitse-eeskiri“ (edaspidi kaitse-eeskiri).

Keskkonnaamet juhib tähelepanu: 1. Hukkunud metsaosas tuleb raie tegemisel elustiku mitmekesisuse säilitamiseks jätta raielangile nende olemasolul alles vähemalt 20 tihumeetrit puid, mida ei koristata ja mis jäävad metsa alatiseks. Kaitse-eeskirja § 16 lõike 5 sätestab, et raiete tegemisel metsamaal, välja arvatud hall-lepikutes, tuleb säilitada puistu liikide ja vanuse mitmekesisus. Selleks tuleb jätta raielangile hektari kohta alles vähemalt 20 tihumeetrit puid, mida ei koristata ja mis jäävad metsa alatiseks. Elustiku mitmekesisuse tagamiseks alles jäetavad puud valitakse eri puuliikide esimese rinde suurima diameetriga puude hulgast, eelistades kõvalehtpuid, mände ja haabasid, samuti eritunnustega, nagu põlemisjälgede, õõnsuste, tuuleluudade või suurte okstega puid. Raied teostada vastavalt metsakaitseekspektiisiaktile.

Märkused

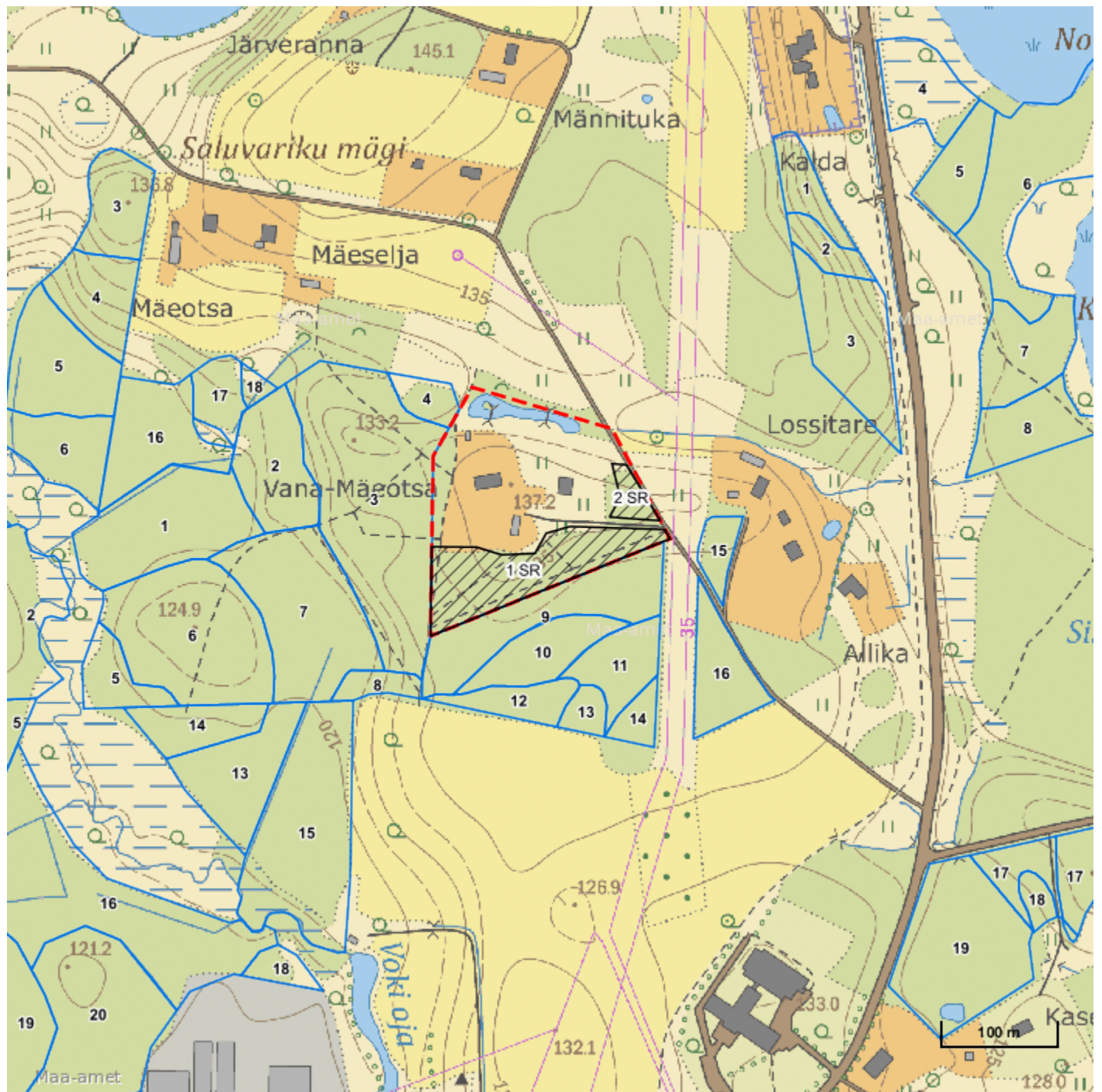

MKE nr **10000016102**, katastritunnus 63601:002:1350, eraldis nr 2, 1.

Metskaitseekspektiisi akt vastab keskkonnaministri 27.12.2006 määruse nr 88 „Metsa majandamise eeskiri“ § 22 lg 11 nõuetele. Otsust on võimalik vaidlustada 30 päeva jooksul teatavaks tegemisest arvates, esitades vaide Keskkonnaametile haldusmenetluse seaduses sätestatud korras või kaebuse halduskohtusse halduskohtumenetluse seadustikus sätestatud korras.



Legend

1:5000

Kaardikiht	
	Põhikaart: Maa-amet 16.11.2024
	Metsaregister: Eraldised 16.11.2024
	Maakatastri andmed 16.11.2024
	Metsaregister: Metsateatised 16.11.2024