

Maaüksuse asukoht

Maakond Võru maakond	Vald / linn Setomaa vald	Metsakond
Kinnistu number 889041	Kinnistu nimetus Sarapuu	

Number	Esitamise kp	Katastritunnus	Kvartal	Eraldis	Pindala (ha)	Tööliik	Maht (tm)	Otsuse kp	Otsus	Kehtiv kuni
50001052207	25.07.2024	73201:001:0764		1	2.30	lageraie	Ei kuvata	06.08.2024	JAH	05.08.2026

Registreerimisest keeldumise põhjused/soovitused/täiendavad tingimused

Metsateatis nr **50001052207**, katastritunnus 73201:001:0764, eraldis nr 1.

Metsateatis vastab Metsaseaduse §41 lg 8¹ nõuetele. Otsust on võimalik vaidlustada 30 päeva jooksul teatavaks tegemisest arvates, esitades vaide Keskkonnaametile haldusmenetluse seaduses sätestatud korras või kaebuse halduskohtusse halduskohtumenetluse seadustikus sätestatud korras.



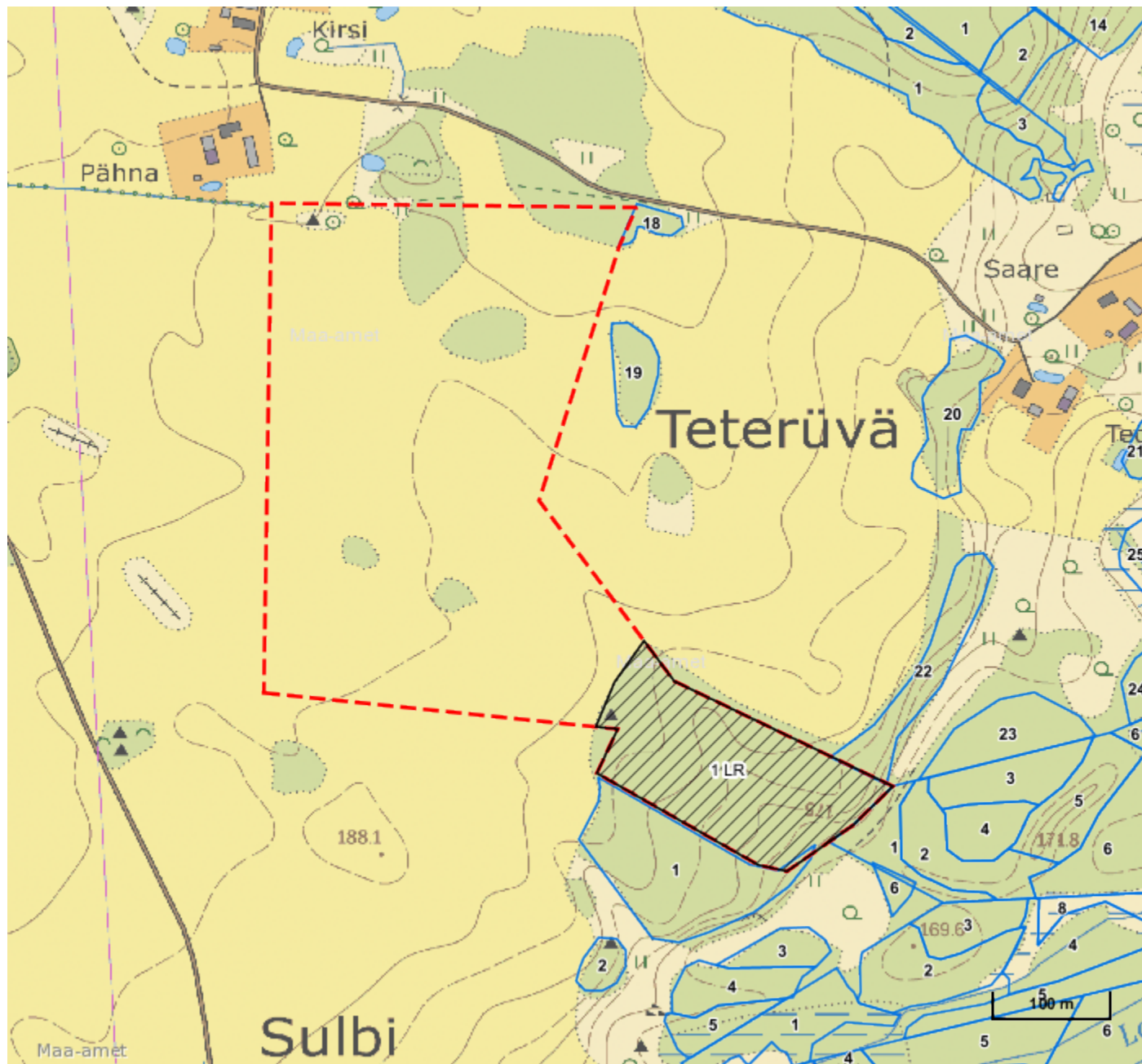

Looduskaitseaduse (LKS §55 lg 6¹) alusel on keelatud looduslikult esinevate lindude tahtlik häirimine, eriti pesitsemise ja poegade üleskasvatamise ajal. Lindude pesitsemise tippaeg on aprilli keskpaigast suve keskpaigani. Lindude asustustihedus on reeglina kõrgem segametsades (laane-, salu- ja soovikumetsades) ning kasvab metsa vanuse tõustes.

Aitäh, et aitad hoida loodust ja elurikkust.



Legend

1:5000

Kaardikiht	
	Põhikaart: Maa-amet 19.08.2024
	Metsaregister: Eraldised 19.08.2024
	Maakatastri andmed 19.08.2024
	Metsaregister: Metsateatised 19.08.2024
	Metsaregister: Metsateatised (EI otsus) 19.08.2024
	Metsaregister: Kahjustusteatised 19.08.2024