

Maaüksuse asukoht

| | | |
|----------------------------|----------------------------|----------|
| Maakond Tartu maakond | Vald / linn Kastre vald | Metskond |
| Kinnistu number 1812604 | Kinnistu nimetus Puusta | |

| Number | Esitamise kp | Katastritunnus | Kvartal | Eraldis | Pindala (ha) | Tööliik | Maht (tm) | Otsuse kp | Otsus | Kehtiv kuni |
|-------------|--------------|----------------|---------|---------|--------------|----------|-----------|------------|-------|-------------|
| 50001076905 | 13.11.2024 | 18502:005:0399 | | 33 | 0.72 | lageraie | Ei kuvata | 13.11.2024 | JAH | 12.11.2026 |
| 50001076906 | 13.11.2024 | 18502:005:0399 | | 38 | 0.35 | lageraie | Ei kuvata | 13.11.2024 | JAH | 12.11.2026 |

Registreerimisest keeldumise põhjused/soovitused/täiendavad tingimused

Metsateatis nr **50001076905**, katastritunnus 18502:005:0399, eraldis nr 33.

Metsateatis vastab Metsaseaduse §41 lg 8¹ nõuetele. Otsust on võimalik vaidlustada 30 päeva jooksul teatavaks tegemisest arvates, esitades vaide Keskkonnaametile haldusmenetluse seaduses sätestatud korras või kaebuse halduskohtusse halduskohtumenetluse seadustikus sätestatud korras.

Looduskaitseaduse (LKS §55 lg 6¹) alusel on keelatud looduslikult esinevate lindude tahtlik häirimine, eriti pesitsemise ja poegade üleskasvatamise ajal. Lindude pesitsemise tippaeg on aprilli keskpaigast suve keskpaigani. Lindude asustustihedus on reeglina kõrgem segametsades (laane-, salu- ja soovikumetsades) ning kasvab metsa vanuse tõustes.

Aitäh, et aitad hoida loodust ja elurikkust.

Metsateatis nr **50001076906**, katastritunnus 18502:005:0399, eraldis nr 38.

Metsateatis vastab Metsaseaduse §41 lg 8¹ nõuetele. Otsust on võimalik vaidlustada 30 päeva jooksul teatavaks tegemisest arvates, esitades vaide Keskkonnaametile haldusmenetluse seaduses sätestatud korras või kaebuse halduskohtusse halduskohtumenetluse seadustikus sätestatud korras.

Looduskaitseaduse (LKS §55 lg 6¹) alusel on keelatud looduslikult esinevate lindude tahtlik häirimine, eriti pesitsemise ja poegade üleskasvatamise ajal. Lindude pesitsemise tippaeg on aprilli keskpaigast suve keskpaigani. Lindude asustustihedus on reeglina kõrgem segametsades (laane-, salu- ja soovikumetsades) ning kasvab metsa vanuse tõustes.



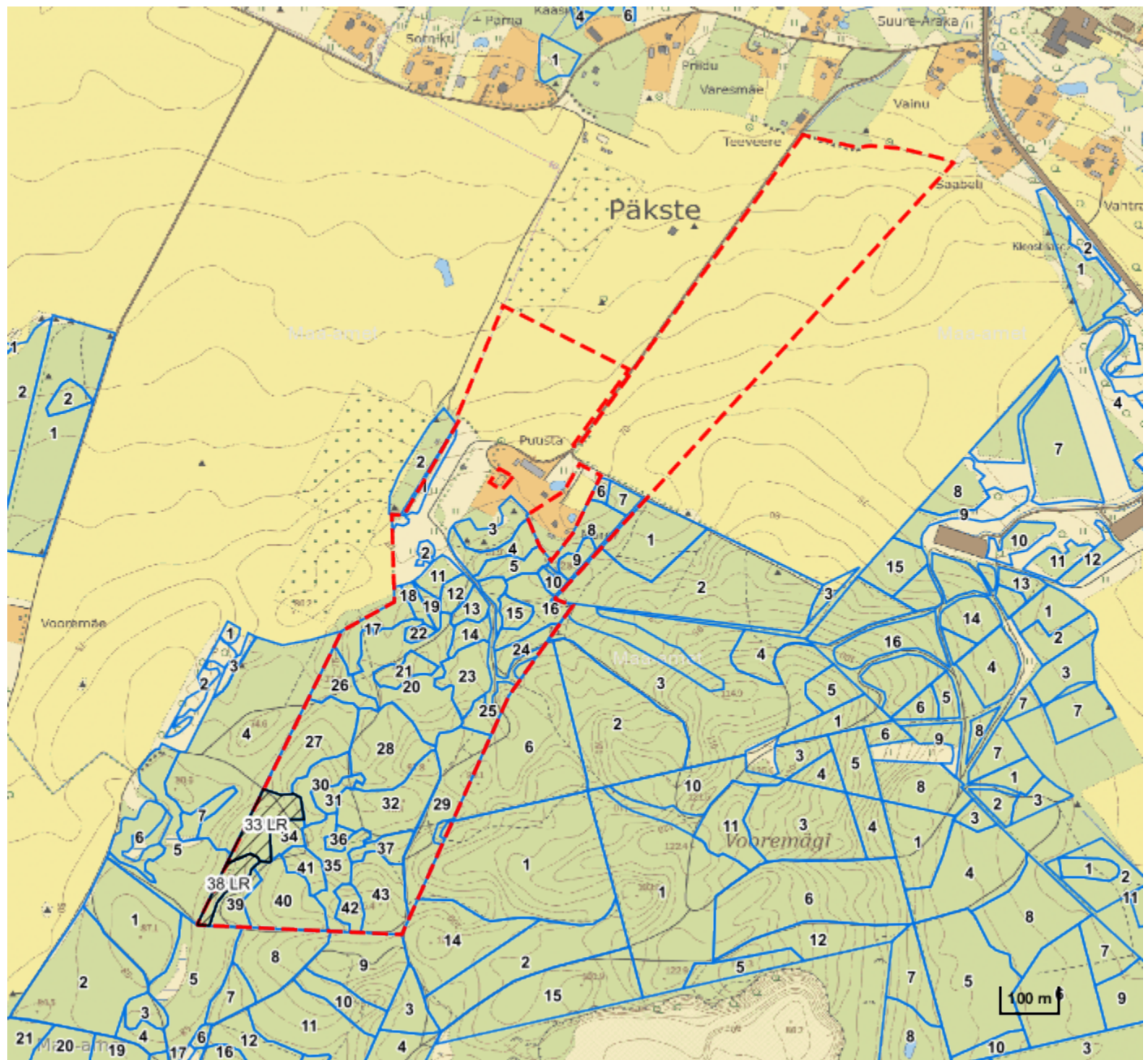

Aitäh, et aitad hoida loodust ja elurikkust.

Katastritunnus 18502:005:0399



Legend

1:10000

| Kaardikiht | |
|---|--|
| | Põhikaart: Maa-amet 16.11.2024 |
|  | Metsaregister: Eraldised 16.11.2024 |
|  | Maakatastri andmed 16.11.2024 |
|  | Metsaregister: Metsateatised 16.11.2024 |
|  | Metsaregister: Metsateatised (EI otsus) 16.11.2024 |
|  | Metsaregister: Kahjustusteatised 16.11.2024 |

Keskonnaamet
 Registrikood 70008658
 Narva mnt 7a
 15172 Tallinn, Eesti

telefon: 662 5999
 e-post: klienditugi@keskkonnaamet.ee
<http://www.keskkonnaamet.ee>